

# Vandretur ved Letbæk sø og krarup skov



**Start turen ved parkeringspladsen, og følg stien rundt om søen.**



På vej rundt om søen, kan du se de smukke sorte svaner, samt ænderne i søen.

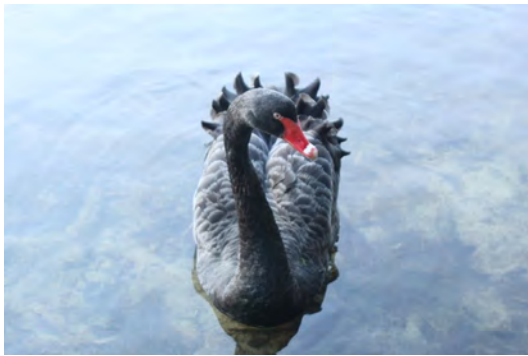

Lidt historie om møllen.

Letbæk Mølle er en gammel vandmølle, der senere er anvendt som traktørsted beliggende i et skønt natur-område med skov, hvor der er rig mulighed for at nyde naturen og fiske i egen sø.

Hovedhuset er fra 1634, men løbende gennemrestaureret, med respekt for husets oprindelige charme og fremstår i dag, som en moderne bolig med alle faciliteter.

Lidt historie: Kilde fra bogen om Østre Horne Herred:

Ved et ganske lille vandløb, kaldet Letbæk, der nordfra løber til Kybæk, er der anlagt en vandmølle. I starten var Letbæk en mindre mølle, I 1664 gik den dog ret godt. Under Svenskekrigen blev møllen forfalden, men blev senere istandsat og kom til at høre under Nørholm Gods. I 1743 bor der en tømmermand i møllen. I 1787 er mølleren N. Hansen, der senere overdrog møllen til sin søn J. Nielsen. I dennes tid fik møllen et stort opsving ved kartoffelmelsfabrikation.

Herefter blev møllen overdraget til J. Niensens søn, den kendte landstings- og plantingsmand Niels Nøller. Niels Møller anlagde planteskole og plantede og skabte en lille oase i det Vestjyske land. En ven pastor Schørring synes at stedet egnede sig til større folkelige møder, det første møde blev afholdt i 1969. betydelige mænd fandt vej hertil. Niels Møller var amtsrådsmedlem fra 1862 - 1898. Fra 1880 - 1890 var han folketingsmand for Vardekredsen og fra 1894 - 1910 var han landstingsmand. Der fortælles at han nød egnens næsten ubegrænsede tillid og fortjente den. I 1929, hundreåret for hans fødsel rejste egnens befolkning ved Letmæk Mølles mølledam en mindesten for ham med indskriften:

"HAN PLANTEDE MED HÅB OG LEVED UD AF DÅB".

Letbæk Mølle blev nedlagt i 1905, men den skønne plet drager stadig mange til sig. I møllehuset har der været sommerrestaurant, som varede helt indtil 1973. Krav fra sundhedsmyndigheder, om nyindretning af køkkenet satte stopper for restauranten. Letbæk Mølle blev i familiens eje indtil den i 1975 blev solgt til KFUM spejderne. Året efter overtog Esbjerg kommune møllen. I 1993 købte privatmand, Tom Petermuss Letbæk Mølle.

Letbæk Mølle blev igen en turist-attraktion, dog uden restaurant.

Tom Petermuss gik i gang med yderligere skovrejsning, startede med at tilplante 5 tønder land, bøgeskov og planer om også at resten af markerne (20 tønder land) til Letbæk Mølle skal tilplantes med bøg. I dag er bygningerne renoveret, mølledammen oprenset, der er sorte svaner i søen og der er anlagt en lille parkeringsplads ved dammen. Som førhen kommer mange turister og lokale igen til Letbæk Mølle for at gå den smukke tur rundt om søen og ikke mindst glæde sig over denne lille naturperle, der er skabt i Vestjylland.



Når du har været rundt om søen, så fortsæt over vejen ned til svinget, gå derefter ind i skoven.

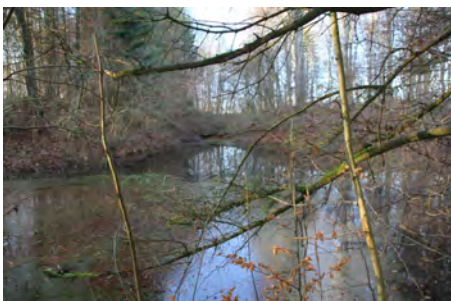

På et tidspunkt kommer du til et ruin, der ligger lidt gemt mellem træerne.



Bygningen, eller resterne af den, er et gammel skovhus fra omkring 1900.



Skovhuset, Kraruplundvej 2, Krarup  
Foran huset sidder skovfoged Jens Chr. Paulsens hustru.  
Jens Chr. Paulsen var skovfoged under Nørholm gods.  
Skovhuset ligger i Kraruplund, der tidligere hørte ind under Nørholm gods.  
Huset var tidligere skovfogedbolig. Huset er i dag ubeboet og i stærk forfalden tilstand.

